3e réunion Franco-Suisse du COPIL

Déroulement de la journée

A. 09:00 – 12:00 Séance COPIL

B. 12:15 – 14:00
Allocutions – apéritif – repas et point presse

C. 14:00 – 16:00 Visite de terrain

D. 16:00 – 16:15 Clôture

3e réunion Franco-Suisse du COPIL

Canevas de la réunion

1. Ouverture de la séance	D.Brélaz	30’
2. Etat des travaux → sites suisses	D. Babic J.-M. Gobat D. Dousse G. DeBuren	50’
3. Etat des travaux → sites français	J.-L. Mabboux N. Wilhelm E. Cholin	50’
4. Etat des travaux → actions transversales	J.-L. Mabboux U.Moser	30’
5. Conclusions	V. Barbezat J.-L. Mabboux E. Balestra	20’

Projet ALPEAU
forêt eau potable

3e réunion Franco-Suisse du COPIL

Introduction
Sites suisses
Sites français
Actions transversales
Conclusions

2 – Etat des travaux – sites suisses

☞ **Présentations/informations**

R. Jenni / D. Babic / J.-M. Gobat / D. Dousse / G. DeBuren

- **Aperçu**
- **Résultats 2009**
- **Objectifs et activités 2010**
- **Besoins de coordination**

☞ **Questions – discussion**

3 – Etat des travaux – sites français

Introduction
Sites suisses
Sites français
Actions transversales
Conclusions

- **Présentations/informations sur les trois sites**
  - **Vallée de l'Arve**
  - **Chambéry**
  - **Moises-Forchat**
- **Questions – discussions**

4 – actions transversales

Introduction
Sites suisses
Sites français
Actions transversales
Conclusions

Gestion du projet

- **rapports** techniques & financiers **périodiques**:
  → **1er rapport annuel en préparation (par pays)**
  → final (modalités communes et par pays)
- **coordination** du projet
  → **COPIL** – comité de pilotage
  → **BUPIL** – bureau de pilotage
- **conduite opérationnel** du projet
  → tableau synoptique des actions → www.alpeau.org
  → planning synoptique sur 3 ans (intranet)

Communication interne entre acteurs

Communication externe

4 – actions transversales

Introduction
Sites suisses
Sites français
Actions transversales
Conclusions

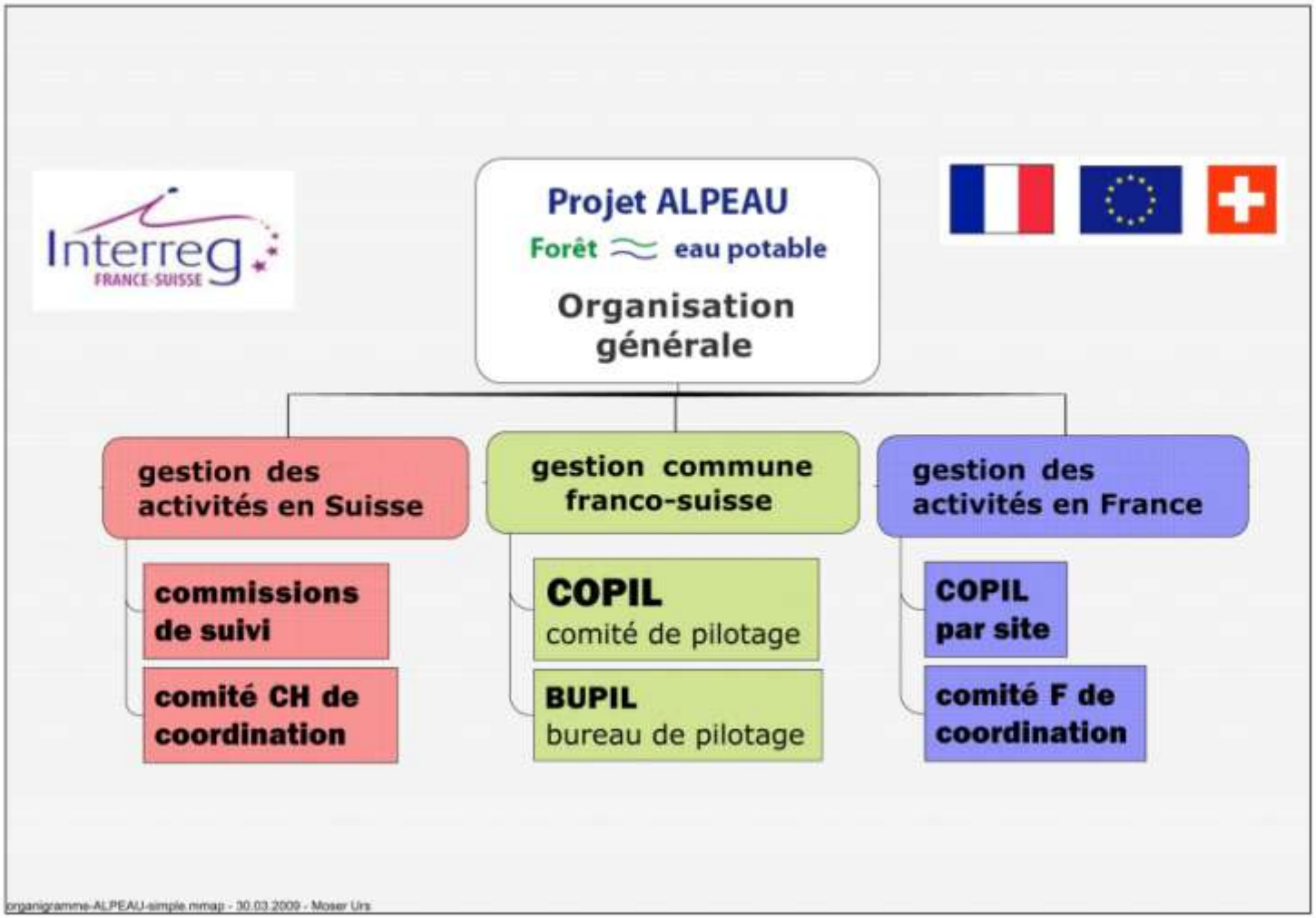

4 – actions transversales

- Gestion du projet
- **Communication interne entre acteurs**
  - **serveur FTP** (intranet)
    → listes d'adresses
    → bibliographie
    → infos sur les sites
    → actions transversales
  - **www.alpeau.org**
  - **À développer:** ***Rencontres techniques***

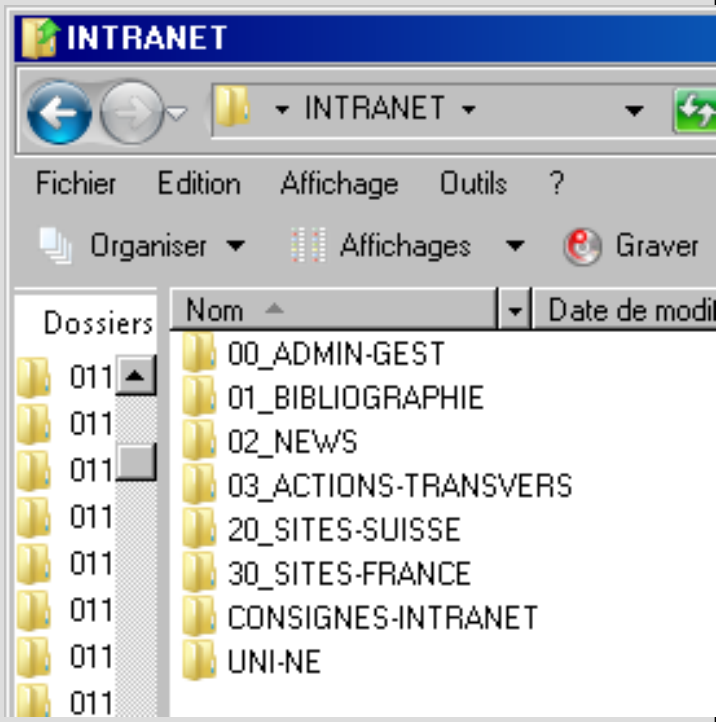

- Communication externe

4 – actions transversales

Introduction
Sites suisses
Sites français
Actions transversales
Conclusions

- Gestion du projet
- Communication interne entre acteurs
- **Communication externe**
  - ✓ www.alpeau.org
  - ✓ **dépliant ALPEAU**
  - ❑ **Affiches (5 posters) → en préparation**
    - → d'où vient l'eau que nous consommons ?
    - → quel est le contexte réglementaire?
    - → schéma du flux de l'eau (infiltration) et le rôle d'épuration du sol forestier
    - → influence de la gestion forestière sur la qualité
    - → présentation générale ALPEAU (résultats attendu)

4 – actions transversales

Introduction
Sites suisses
Sites français
Actions transversales
Conclusions

☞ Rappel de l'enjeu du « guide »

- Un des **résultats concrets** du projet ALPEAU
- **Référentiel** touchant 3 aspects (méthodologie, technique, contractualisation)
- Reflet des **expériences et recherches de terrain**

☞ Structure générale du dossier

- Document cadre: **Gestion forestière et eau potable**
- **3 guides**
  → **protection des sources**
  → **techniques forestières**
  → **contractualisation**
- informations complémentaires

☞ Portrait du document

☞ Structures

4 – actions transversales

- Rappel de l'enjeu
- Structure générale
- **Portrait du document**
  - Titre: manuel de gestion f**orestière et eau potable** »
  - Objectif: **Supports** pour la mise en place et la gestion d'un partenariat entre les acteurs de la filière « eau potable », les propriétaires forestier et les gestionnaires.
    Mettre à disposition des aides pratiques
  - Public cible: **Décideurs, acteurs et partenaires** de la filière (politiques, distributeurs de l'eau, propriétaires forestiers et gestionnaires).
  - Contenu en bref: synthèse des **bonnes pratiques identifiées** (littérature) et celles **expérimentées** sur les différents sites dans le cadre du projet ALPEAU
- Structures

4 – actions transversales

- Rappel de l'enjeu
- Structure générale
- Portrait du document
- Structure
  document cadre (de synthèse)
  - Avant-propos
  - Résumé
  - Introduction (contexte général F et CH)
  - Enjeux forêt-eau
  - Analyse des situations et contextes
  - Construction du partenariat (cadre, contractualisation gestion et pérennisation)
- Annexes

4 – actions transversales

- Rappel de l'enjeu
- Structure générale
- Portrait du document

- Structure
  Guide 1 – Protection des sources
  - exemples de réalisation d'acteurs de l'eau
  - desserte
  - pistes de ski
  - entretien des périmètres immédiats
  - fiches spécifiques par pays
  - clôtures
  - Exemple de réalisation d'acteurs de l'eau

4 – actions transversales

Introduction
Sites suisses
Sites français
Actions transversales
Conclusions

- Rappel de l'enjeu
- Structure générale
- Portrait du document

Structure
Guide 2 – techniques forestières

- bases scientifiques
- création/composition des peuplements
- traitement sylvicole des peuplements
- desserte, organisation de l'exploitation et méthodes de récolte
- entreposage et traitement des bois
- autres mesures
- fiches techniques par pays
- entretien des périmètres rapprochés

4 – actions transversales

Introduction
Sites suisses
Sites français
Actions transversales
Conclusions

- Rappel de l'enjeu
- Structure générale
- Portrait du document

Structure
Guide 3 – contractualisation

- bases scientifiques (recherches IDHEAP)
- exemples de différentes conditions cadres (cadre légal, propriété etc.)
- modèles de contrat
- référentiel budgétaire
- exemples de modes de financement
- fiches spécifiques par pays

5 - Divers

- **Synthèse de la matinée** (Vincent Barbezat)
- **Date et lieu de la prochaine réunion COPIL**
  - Lieu site Chambéry-Métropole
  - Date 6/7 mai 2010 ou 29/30 avril
- **COPIL automne 2010**
  - Site le Gibloux (Fribourg)
- **Suite programme de la journée** (Etienne Balestra)
  - 12:15 – 14:00 allocutions / apéritif / repas / presse
  - 14:00 – 16:00 visite de terrain
  - 16:00 – 16:15 clôture et synthèse