

# Projet INTERREG ALPEAU

**COFIL franco-suisse n°6**

**Vendredi 20 mai 2011**

**Site des Moises**



# VOLET 2

## Animation formation

Opération de regroupement des propriétaires et  
animation foncière

Mise en place d'un martelloscope

Formation

# Regroupement propriétaires et animation foncière

## La vente

Au total, presque **50** propriétaires seraient vendeurs, pour presque **100** parcelles et presque **25 ha.**

## Achat

Environ **10** acheteurs recensés

## ASGF

Au total, environ **25** propriétaires sont intéressés, pour **70** parcelles et environ **20 ha.**

## GF avec apport de parcelles

environ **15** propriétaires sont intéressés, pour **30** parcelles et environ **6 ha.**

**GF avec apport de capital**  
moins de 5 propriétaire sur tout le site

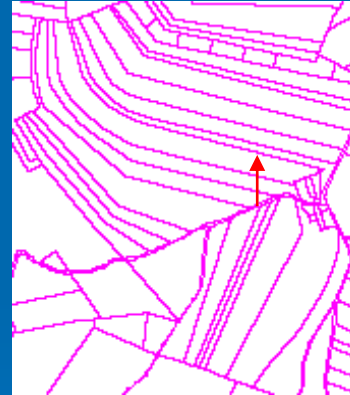

Rappel : fort morcellement, frein à une bonne gestion

# Création de l'ASLGF

- 6 réunions d'un groupe de travail de propriétaires motivés (*témoignage de M Buttay*)
- État d'avancement :
  - Rencontre avec des représentants d'autre ASGF
  - Statut et règlement intérieur écrits
  - Rédaction d'un argumentaire pour motiver les futurs adhérents
- La suite...
  - Réunion de tous les propriétaires des périmètres en juin
  - Création de l'association

  
Projet ALPEAU  
Forêt ≈ eau potable

**Projet ALPEAU - Site pilote du Mont Forchat**  
**Pour une gestion équilibrée de notre forêt**

**NOTRE OBJECTIF : UNE FORÊT VARIÉE ET SAINNE, PRÉSERVANT NOTRE CADRE DE VIE AINSI QUE LA QUALITÉ DE NOTRE EAU DE CONSOMMATION**

**COMMENT Y PARVENIR ?**

- Regrouper un nombre suffisamment important de propriétaires forestiers
- Favoriser la futaie irrégulière mélangée
- Définir une politique d'exploitation concertée

**Le regroupement des propriétaires forestiers au sein d'une association de gestion forestière**

**L'UNION FAIT LA FORCE !  
DES MOYENS SUPPLÉMENTAIRES, DES COÛTS RÉDUITS**

- ☺ Des coupes mieux organisées et plus rémunératrices.
- ☺ S'accorder ensemble sur l'utilisation des dessertes forestières.
- ☺ Rassembler les travaux pour accéder aux subventions soumises à des seuils de surface.

**Concilier les différentes fonctions de la forêt du Mont Forchat : la gestion en futaie irrégulière mélangée**

**La futaie irrégulière mélangée, qu'est-ce que c'est ?**

La futaie irrégulière est un peuplement dans lequel diverses classes d'âge et de diamètre sont représentées. Des gros arbres y côtoient à la fois des semis naturels ainsi que des perchés ou des bois moyens. La futaie dite jardinée est la forme la plus typique : les arbres de différentes catégories de grosseur sont intimement mélangés, arbre par arbre. Mais le mélange peut être par bouquets homogènes de quelques ares.

Une parcelle de 3 000 m<sup>2</sup> pourra être considérée comme un bouquet de futaie irrégulière. Sur une parcelle de 1 ha, on trouvera plusieurs bouquets représentant différentes classes de grosseur.

L'équilibre de la futaie irrégulière se conçoit donc à l'échelle du massif forestier.

Le mélange des essences est favorable à la futaie irrégulière : Sapin, Hêtre, Epicéa, Erable...

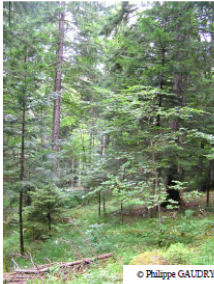

© Philippe GAUDRY

# Création de l'ASLGF

- Bilan à ce jour positif grâce à l'implication de tous :
- Propriétaires
  - SIEM
  - CRPF



# Martelloscope

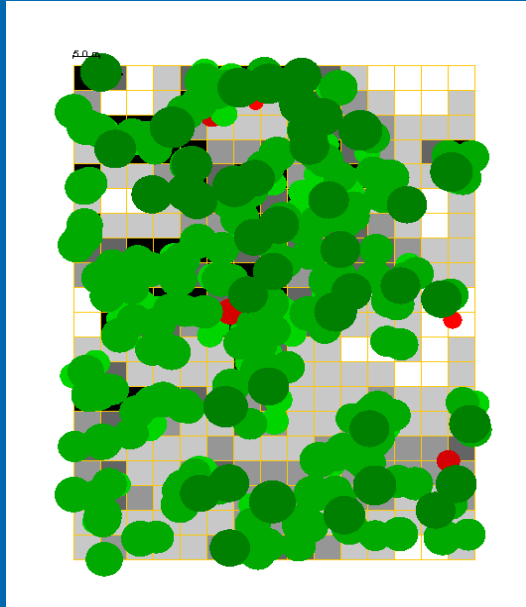

Peuplement avant intervention

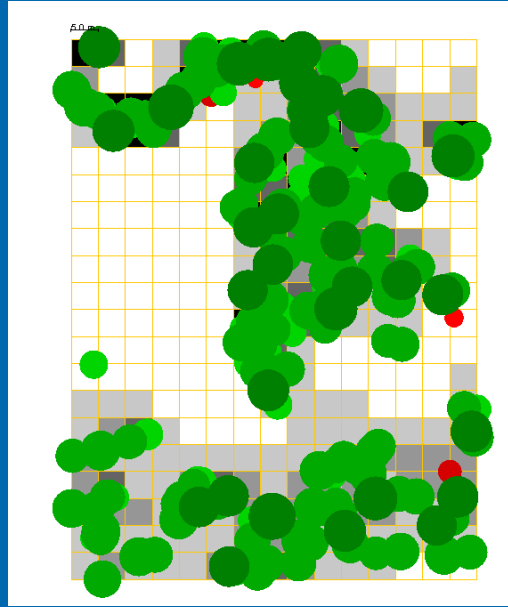

Peuplement après martelage

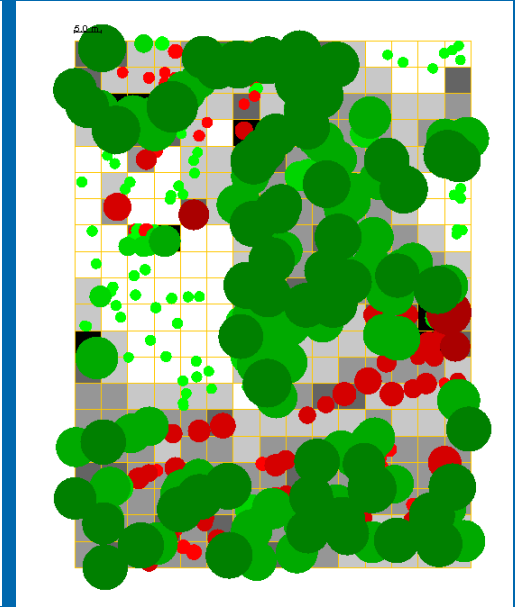

Peuplement dans 40 ans



- Organisation de 4 sessions : participation gestionnaires de l'eau, gestionnaires forestiers privés et publics, élus soit env 30 personnes



# VOLET 3

## Référentiel technique et budgétaire

- Action complémentaire visant l'activité pastorale : réalisée
- Monitoring( identification zones sensibles) : en cours par SIEM
- Analyse et recommandation sur la cohérence des démarches engagées sur le territoire : 2° sem 2011
- Schéma d'exploitabilité
- Référentiels de bonnes pratiques, travail sur la contractualisation
- Étude économique

# Référentiel technique et budgétaire

## 2/Etude économique:

- coût des différents modes d'approvisionnement
- Surcoûts éventuels d'une gestion forestière prenant en compte l'eau potable

## 1/Monitoring:

- Identification zones sensibles
- Consignes et modes de suivi des impacts sur l'eau

## 5/Activité pastorale

- Programme d'actions

## 3/Bonnes pratiques pour l'activité forestière

- Description des peuplements
- Types de sylviculture.....
- Modes d'exploitation

## 4/Schéma de desserte

- description de l'infrastructure Existante
- Les améliorations possibles



## 6/Préparation des contrats



# Bonnes pratiques pour l'activité forestière : la sylviculture

- Diagnostics sylvicoles à l'échelle de la parcelle cadastrale (en cours avec appui élèves FIF)
  - réponse à une demande de la future ASLGF
  - Préparation du futur plan de gestion de l'ASGF
  - Contribution à la mise en place de placettes de référence

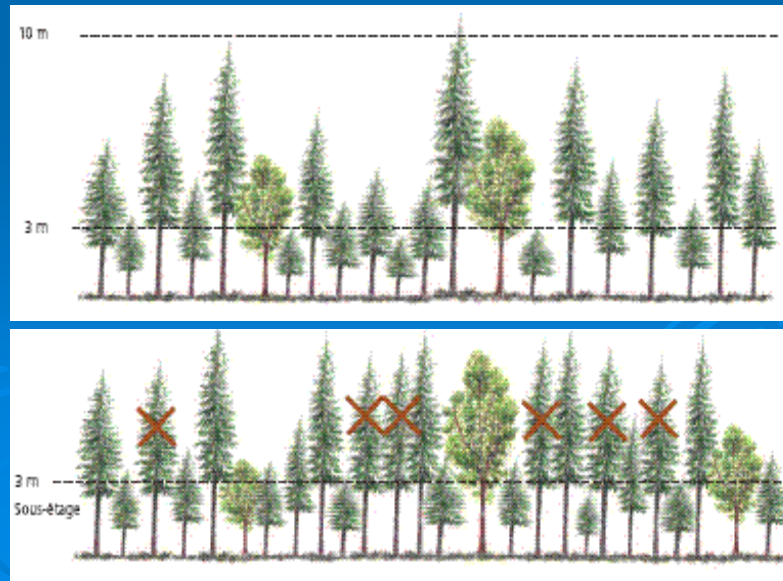

# Bonnes pratiques pour l'activité forestière: la desserte

- Finalisation du projet de schéma de desserte (en cours avec appui élèves FIF)
  - réponse à une demande de la future ASLGF
  - Préparation pour la mise en place de 1° contrats (surcoût exploitation)

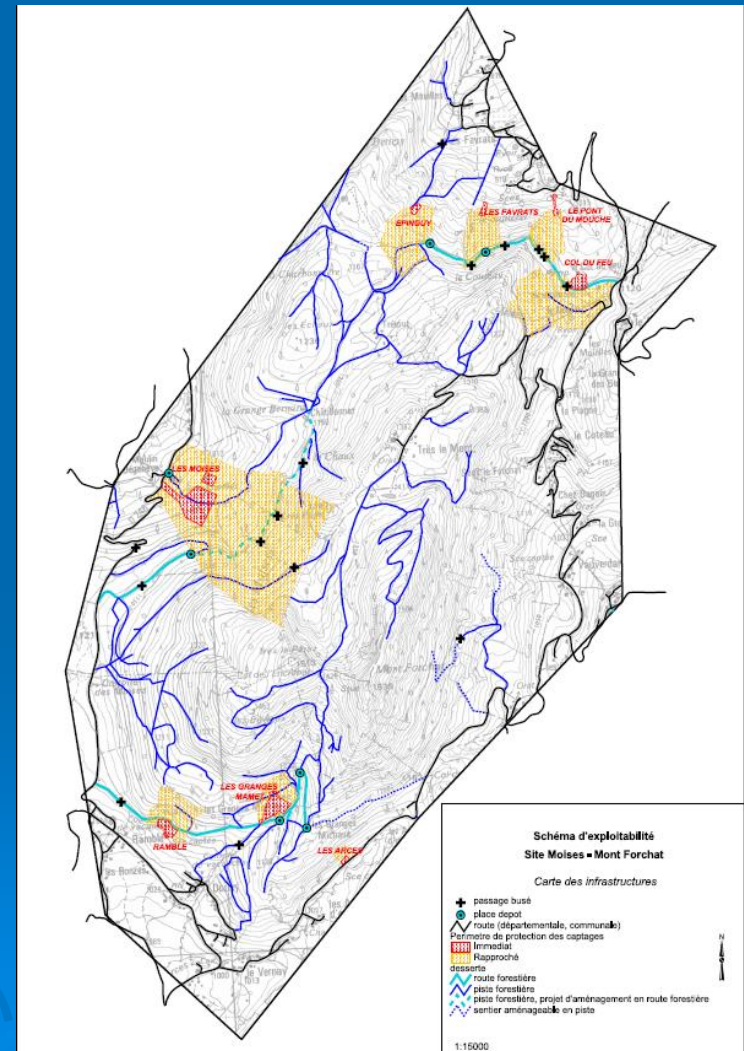

# Bonnes pratiques pour l'activité forestière: la desserte

- Étude au stade APD de la transformation d'une piste en route en périmètre rapproché
  - Prise en compte des recommandations de l'hydrogéologue
  - Contribution à l'établissement de règles techniques (contribution au guide)





# Contractualisation : Contrat pour valoriser l'écoservice de purification du sol forestier

- Cadrage de la faisabilité des contrats



- travail de G de Buren et du groupe de travail juridique du CNPF



- oui mais doivent aller au delà de la réglementation
- doivent respecter des règles relatives aux finances publics
- Établissement d'une première liste de 10 actions ( ex : *prise en charge de certains surcoûts visant à réduire l'impact de l'exploitation*)

# VOLET 4

## Communication

# 4. communication

- Intervention du SIEM au colloque Sylvamed à Marseille les 17 et 18 novembre 2010
- Accueil en juillet prochain d'une délégation de l'UNECE (commission économique pour l'Europe des Nations Unies) : paiement des services écosystémiques
- .....A venir : animation et visite du site des Moises